

Città di Santa Maria Capua Vetere

Provincia di Caserta

SETTORE IGIENE URBANA E TUTELA AMBIENTALE



“SERVIZIO DI PULIZIA ED IGIENE AMBIENTALE IMMOBILI DI COMPETENZA COMUNALE”

DESCRIZIONE IMMOBILI

PLANIMETRIE

CIG: 7345613F98

Il Dirigente
Dott. ing. Carlo De Rosa

A handwritten signature in black ink, appearing to read 'Carlo De Rosa', positioned over the printed name.

DESCRIZIONE IMMOBILI

Di seguito si riporta una sintetica descrizione di ciascun edificio e delle relative destinazioni d'uso fornendo, altresì, la quantificazione delle superfici interne, delle aree esterne e delle superfici vetrate interessate dal servizio di pulizia.

Le metrature indicate e le destinazioni d'uso dei locali sono da ritenersi meramente indicative e non esaustive essendo l'appalto in oggetto dato "a corpo".

Nelle superfici interne si intendono comprese gli uffici, le sale, le aree comuni, i servizi igienici, le scale, i corridoi, i passetti, i terrazzi, i balconi e tutte le altre superfici ricomprese nei fabbricati di che trattasi.

Nelle aree esterne si intendono compresi i cortili ed i parcheggi esclusivi.

Nelle superfici vetrate si intendono comprese gli infissi e le vetrate di qualsiasi tipo (finestre, balconi, facciate continue, partizioni divisorie interne, ecc.).

CASA COMUNALE (ex istituto Lucarelli) – Allegati 1 – 2 – 3

L'edificio di che trattasi, con accesso da via Albana e da Via Pezzella, è costituito da tre piani fuori terra con cortile centrale, cortiletto/giardina ed area di parcheggio.

Al piano terra sono allocati i servizi anagrafici, elettorali, ex leva, economato, messi notificatori, protacalla, sala consiliare, archivio corrente, centralino e portineria oltre a scale, locali tecnici, cortile, cortiletto disimpegni e parcheggio.

Al primo piano sono presenti i locali di rappresentanza istituzionale (sindaco, giunta, assessorati, segreteria ecc.), i servizi segreteria generale, contratti, commercio, legale, igiene ambientale, personale ed urbanistica oltre a servizi igienici, ballatoi di collegamento, scale, archivio corrente edilizia privata.

Al secondo piano sono allocati i servizi ragioneria e finanze, patrimonio, ordinanze, condono, manutenzione e lavori pubblici, sala riunioni, sala server oltre a servizi igienici, scale, ballatoio di collegamento, terrazzo.

L'immobile è servito da un unico ascensore.

Le superfici interne sono stimate in mq 3.005

Le superfici vetrate sono stimate in mq 1.180

Le superfici esterne (cortile centrale, cortiletto/giardino) sono stimate in mq 1.006

Per le prestazioni e frequenze richieste si rinvia alla "scheda tecnica"

UFFICIO SERVIZI SOCIALI E UFFICIO TRIBUTI (ex palazzo Buffolano) – Allegato 4 – 5

I servizi sono allocati in un immobile di proprietà comunale sito alla Via Albana e denominato "ex mulina Buffolano"

L'immobile è costituita da due piani fuori terra con ampio cortile centrale; parte del piano terra è occupata dai Servizi Sociali del Comune e parte del primo piano dall'Ufficio Tributi.

La parte destinata ai Servizi Sociali è dislocata intorno al cortile centrale ed occupa quattordici vani adibiti ai vari servizi per il cittadino oltre ai servizi igienici, i corridoi di disimpegno ed il cortile come meglio individuati nell'allegato planimetrico.

L'accesso alla parte occupata dai Servizi Sociali avviene da Via Albana attraverso il cortile centrale.

Le superfici interne sono stimate in mq 435

Le superfici vetrate sono stimate in mq 100

La parte destinata all'Ufficio Tributi è dislocata al primo piano e prospetta su via Albana e sul cortile centrale, occupa cinque vani adibiti ai vari servizi per il cittadino oltre ad un servizio igienico, un corridoi di disimpegno come meglio individuati nell'allegato planimetrico.

L'accesso alla parte occupata dall'Ufficio Tributi avviene Via Albana attraverso il cortile centrale e scalone.

Le superfici interne sono stimate in mq 280

Le superfici vetrate sono stimate in mq 160

L'immobile è dotato di ampio cortile centrale.

Le superfici esterne (cortile) sono stimate in mq 1.030

Di seguito si riporta il riepilogo generale delle superfici:

*Le **superfici interne** sono stimate in **mq 715***

*Le **superfici vetrate** sono stimate in **mq 260***

*Le **superfici esterne** (cortile) sono stimate in **mq 1.030***

Per le prestazioni e frequenze richieste si rinvia alla "scheda tecnica"

UFFICIO AFFISSIONI E UFFICIO DI PIANO (ex palazzo Sorice) – Allegato 6 - 7

I servizi sono allocati in un immobile di proprietà comunale sito alla via Giuseppe Bonaparte denominato "ex Sorice".

L'immobile è costituito da due piani fuori terra; parte del piano terra è occupata dall'Ufficio Affissioni e parte del primo piano dall'Ufficio di Piano.

La parte destinata al Servizio Affissioni e dislocata al piano terra è posta in un monolocale dotato di servizio igienico proprio e piccolo locale caldaia come meglio individuato nell'allegato planimetrico.

L'accesso alla parte occupata dal Servizio Affissioni avviene dal porticato prospettante l'intero fabbricato che funge anche da marciapiede (su via Giuseppe Bonaparte).

Le superfici interne sono stimate in mq 31

Le superfici vetrate sono stimate in mq 12

Per le prestazioni e frequenze richieste si rinvia alla "scheda tecnica"

La parte destinata all'Ufficio di Piano è dislocata al primo piano e prospetta su via Albana e su via Giuseppe Bonaparte ed occupa due vani, servizi igienici, un corridoi di disimpegno come meglio individuati nell'allegato planimetrico.

L'accesso alla parte occupata dall'Ufficio di piano avviene Via Giuseppe Bonaparte attraverso una scala dedicata.

Il primo piano è di più vasta consistenza, ma allo stato viene utilizzato solo in parte.

*Le superfici interne sono stimate in **mq 90***

*Le superfici vetrate sono stimate in **mq 21***

Di seguito si riporta il riepilogo generale delle superfici:

*Le **superfici interne** sono stimate in **mq 121***

*Le **superfici vetrate** sono stimate in **mq 33***

*Le **superfici esterne** (cortile) sono stimate in **mq 0,00***

Per le prestazioni e frequenze richieste si rinvia alla "scheda tecnica"

COMANDO POLIZIA MUNICIPALE (ex istituto Angiulli) – Allegato 8

Il comando di Polizia Municipale è allocato in un corpo a se stante, facente parte dell'immobile demaniale "ex Angiulli", ed è costituito da un edificio ad un solo piano fuori terra con ingresso indipendente da Via Fosse Ardeatine.

Nell'immobile trovano posto una sala d'attesa con posto di guardia (piantone), otto locali destinati a servizi, una sala riunioni, uno spogliatoio ed un blocco servizi igienici il tutto disimpegnato da corridoio centrale.

Il Comando è altresì dotato di un ampio cortile che funge sia da parcheggio che da deposito moto sequestrate.

Le superfici interne sono stimate in mq 385

Le superfici vetrate sono stimate in mq 140

Le superfici esterne (cortile) sono stimate in mq 295

Per le prestazioni e frequenze richieste si rinvia alla "scheda tecnica".

CIMITERO COMUNALE – Allegati 9 – 10 – 11 - 12

Gli organismi edilizi interessati, relativi ai Servizi Cimiteriali siti alla Via Comunale degli Spiriti, sono individuati nel corpo principale posto di fronte a Viale Pimpinella (Cappellone); e nei corpi servizi siti uno nell'ampliamento sud ed uno nell'ampliamento est.

Nel corpo principale denominato "Cappellone", costituito da un edificio antico composto da un piano interrato e da due piani fuori terra oltre alle coperture, sono ubicate:

- ~ La Chiesa Madre, con accesso dall'atrio del Cappellone su Via Degli Spiriti;*
- ~ La Cappellina posteriore, con ingresso dal Cimitero, destinata a "Camera Mortuaria":*
- ~ La sacrestia, i servizi igienici per i frequentatori, un locale pluriuso, l'atrio di accesso ed il corridoio di disimpegno e collegamento con il Cimitero monumentale.*

Dal piano terra, inoltre, dipartono due scale di accesso al primo piano dove:

- ~ Nell'ala sud sono ubicati gli uffici cimiteriali con i relativi servizi igienici;*
- ~ Nell'ala nord sono ubicati gli ambienti utilizzati dai necrofori con i relativi servizi igienici e le docce;*
- ~ Nell'ala ovest è ubicata la cantoria che affaccia direttamente sulla cappella principale.*

La copertura delle ali sud e nord è costituita da due terrazzi accessibili ed utilizzabili; l'intero immobile è completato dalla copertura a tetto della Cappella Principale.

Il primo blocco servizi igienici ad uso dei frequentatori è ubicato a ridosso del muro di recinzione dell'ampliamento sud ed è costituito da un edificio mono piano in cui trovano posto due locali destinati a servizi igienici distinti per sesso ed un locale pluriuso per ufficio.

Il secondo blocco servizi igienici ad uso dei frequentatori è ubicato nella zona di ampliamento est ed è costituito da un edificio mono - piano dove sono ubicati due locali destinati a servizi igienici distinti per sesso.

Le superfici interne globali sono stimate in mq 850;

(di cui mq. 150 per chiesa madre e camera mortuaria)

Le superfici vetrate sono stimate in mq 150;

Le superfici esterne sono stimate in mq 405

Per le prestazioni e frequenze richieste si rinvia alla "scheda tecnica"

SERVIZI IGIENICI VILLA COMUNALE – Allegato 13

Il blocco servizi igienici ad uso dei frequentatori è ubicato nella zona nord – est della villa comunale ed è costituito da un edificio mono piano in cui trovano posto due locali destinati a servizi igienici distinti per sesso ed un locale destinato a servizio igienico per disabili.

Le superfici interne sono stimate in mq 18

Le superfici vetrate sono stimate in mq 10

Le superfici esterne sono stimate in mq 50

Per le prestazioni e frequenze richieste si rinvia alla “scheda tecnica”

ARCHIVIO STORICO – BIBLIOTECA – MUSEO (ex istituto Angiulli) – Allegati 14 - 15

L'edificio che ospita detti servizi è un antico complesso demaniale, già sede di carcere minorile, denominato "ex ANGIULLI" ed in uso parziale all'Ente.

L'immobile si sviluppa su tre piani fuori terra con copertura a tetto ed una parte semi interrata con ampi spazi esterni per cortili, campi da gioco, palestra ed aree a verde.

La parte in uso all'Ente è costituita dalla ex palazzina direzione con annessi cortili, terrazza e giardino, da porzione del piano terra e piani superiori dell'ex complesso carcerario con porzione del semi interrato, cortili interni e cappella.

Nella ex palazzina direzione, con accesso diretto ed indipendente da viale Angiulli, trova posto l'Archivio Storico e parte della biblioteca e agli uffici.

Allo stato della parte concessa all'Ente, relativa all'ex complesso carcerario con accesso da viale Angiulli, è utilizzata la porzione del piano terra dove è sistemato il Museo Comunale.

In detta parte è altresì presente l'antica cappella e un cortiletto interno (la restante parte risulta al momento sgombera per problemi statici).

Nella porzione relativa ai piani superiori sono in fase di allestimento ulteriori sezioni di archivio che, allo stato, sono esclusi dal presente appalto.

Indicativamente si possono individuare circa: quindici vani destinati ad uffici/archivi; due tra sale destinate a museo, cappella e annessi vani ingresso/sacrestia; servizi igienici; atri e corridoi di disimpegno; locali tecnici, terrazzo e cortili.

Le superfici interne sono stimate in mq 715 (mq 145 + mq 570);

Le superfici vetrate sono stimate in mq 125 (mq 40 + mq 85);

Le superfici esterne sono stimate in mq 0,00

Per le prestazioni e frequenze richieste si rinvia alla "scheda tecnica"

TEATRO GARIBALDI – Allegati 16 – 17 – 18 – 19 – 20 – 21 - 22

Il teatro comunale è allocato in un edificio singolo, sito sul Corso Garibaldi, vincolato ai sensi delle disposizioni legislative sui beni architettonici e storici.

L'edificio è costituito da una struttura particolare a piani sfalsati ed indicativamente è composto da un piano seminterrato e da un unico piano fuori terra nel cui interno si trovano vari livelli di camminamento e di ubicazione ambienti.

Perimetralmente all'edificio corre un vialetto su cui sfociano le varie porte di uscita dal complesso edilizio.

L'edificio è servito da due montascale per disabili.

Per rendere, approssimativamente, una indicazione sulla consistenza e le caratteristiche dell'edificio si può dividere lo stesso in tre distinti blocchi e più precisamente: blocco su strada, blocco centrale e blocco posteriore.

Nel blocco su strada trovano posto:

- ~ Al piano rialzato il foyer di accoglienza, la biglietteria e la bouvette*
- ~ Al piano ammezzato, in perpendicolare sulla biglietteria e la bouvette, due vani destinati ad uffici;*
- ~ Al primo piano il salone denominato "DEGLI SPECCHI", la saletta di ingresso; la bouvette; il saloncino e la saletta di collegamento al teatro.*

Completano il blocco su strada; lo scalone di accesso al "SALONE DEGLI SPECCHI" ed al vano ammezzato sulla biglietteria; la scala di accesso al vano ammezzato sulla bouvette; due atri di ingresso dai portici laterali; il servizio igienico per disabili ed i terrazzi soprastanti i portici.

Nel blocco centrale trova posto il teatro "zona pubblico", articolato con una platea centrale e quattro ordini superiori di cui tre costituiti rispettivamente da dodici palchetti, primo ordine, quindici palchetti, secondo ordine, quindici palchetti, terzo ordine, loggione, quarto ordine. L'intero complesso è servito da scale di accesso e corridoi di disimpegno. Ogni ordine è servito da due servizi igienici per il pubblico.

Nel blocco posteriore trova posto il teatro "zona rappresentazioni", costituito dalla fossa orchestrale (golfo mistico), da tre ordini di palchetti di proscenio, dal palcoscenico e relative aree tecniche che si sviluppano su quattro piani.

Le zone tecniche del palcoscenico sono servite da due scale correnti dal cantinato all'ultimo

livello.

Dall'ultimo livello delle zone tecniche si accede alla graticcia di manovra soprastante il palcoscenico e a tutta l'area che funge da sottotetto, tetto, copertura sala, copertura salone e terrazzo.

Nel piano terra del blocco posteriore sono allocati sei camerini artisti, due cameroni artisti, due bagni servizi con doccia, il sotto - palcoscenico e le aree di disimpegno.

Le superfici interne sono stimate in mq 2.450

Le superfici esterne sono stimate in mq 870

Le superfici vetrate sono stimate in mq 735

A completamento delle indicazioni, data la particolarità dell'immobile di che trattasi, si indicano, al fine della valutazione dell'Operatore Economico interessato ad adire l'appalto, le seguenti ulteriori notizie:

Le balaustre dei palchetti del teatro sono stimate in ml 160

Il sipario, i pavoni e le sciarpe del palcoscenico sono stimate in mq 150

Per le prestazioni e frequenze richieste si rinvia alla "scheda tecnica"

planimetrie

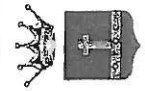

Città di Santa Maria Capua Vetere

Provincia di Caserta
SETTORE IGIENE URBANA E TUTELA AMBIENTALE
"SERVIZIO DI PULIZIA ED IGIENE AMBIENTALE IMMOBILI
DI COMPETENZA COMUNALE"

ALLEGATO 1

CASA COMUNALE VIA ALBANA
PIANO TERRA

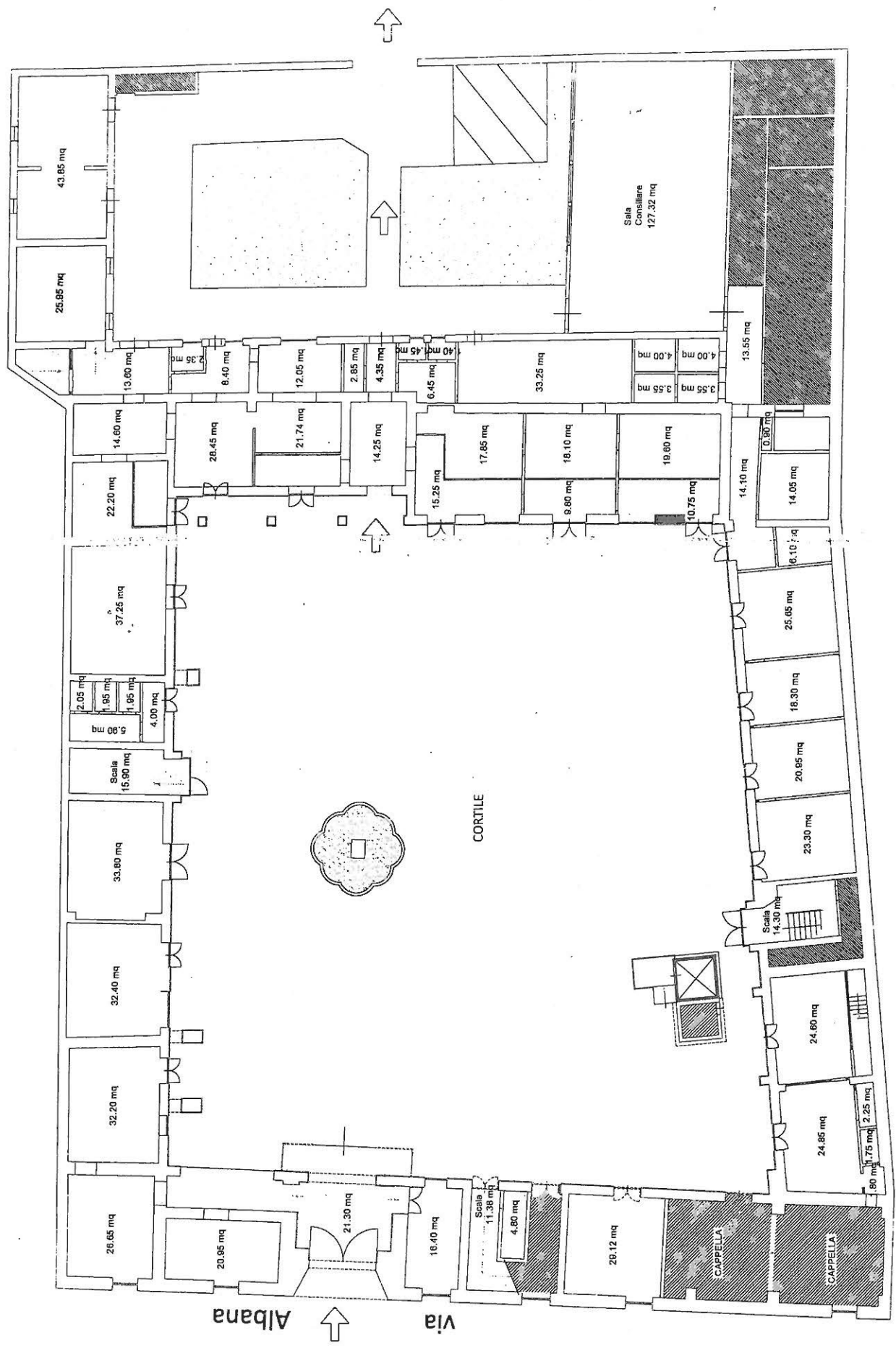

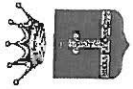

Città di Santa Maria Capua Vetere

Provincia di Caserta
SETTORE IGIENE URBANA E TUTELA AMBIENTALE
"SERVIZIO DI PULIZIA ED IGIENE AMBIENTALE IMMOBILI
DI COMPETENZA COMUNALE"

ALLEGATO 3

CASA COMUNALE VIA ALBANA
PIANO TERRA

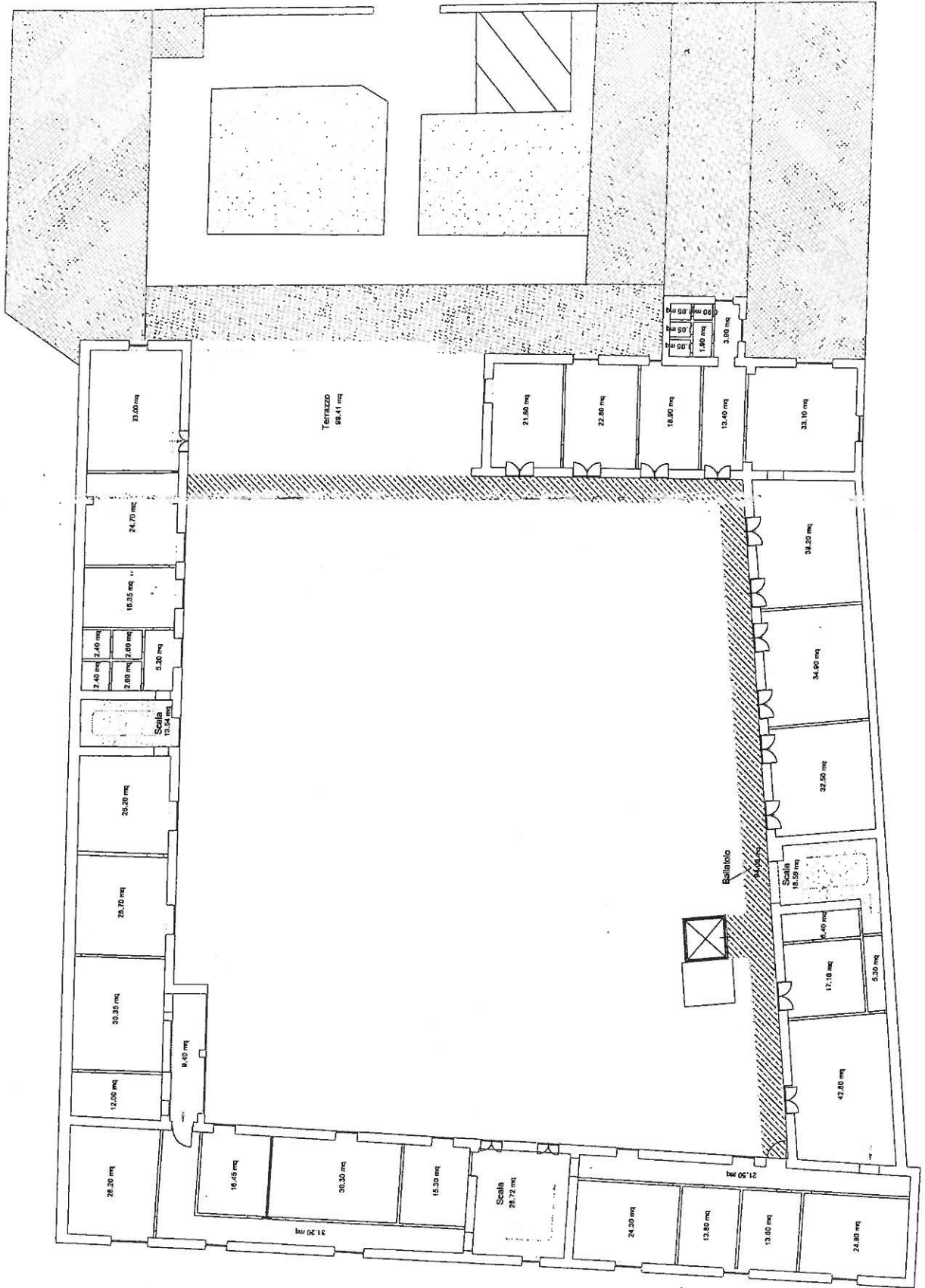

ALLEGATO 4

EX BUFFOLANO (SERVIZI SOCIALI) VIA ALBANA
PIANO TERRA

Città di Santa Maria Capua Vetere

Provincia di Caserta

SETTORE IGIENE URBANA E TUTELA AMBIENTI - I.E.

**"SERVIZIO DI PULIZIA ED IGIENE AMBIENTALE IMMOBILI
DI COMPETENZA COMUNITALE"**

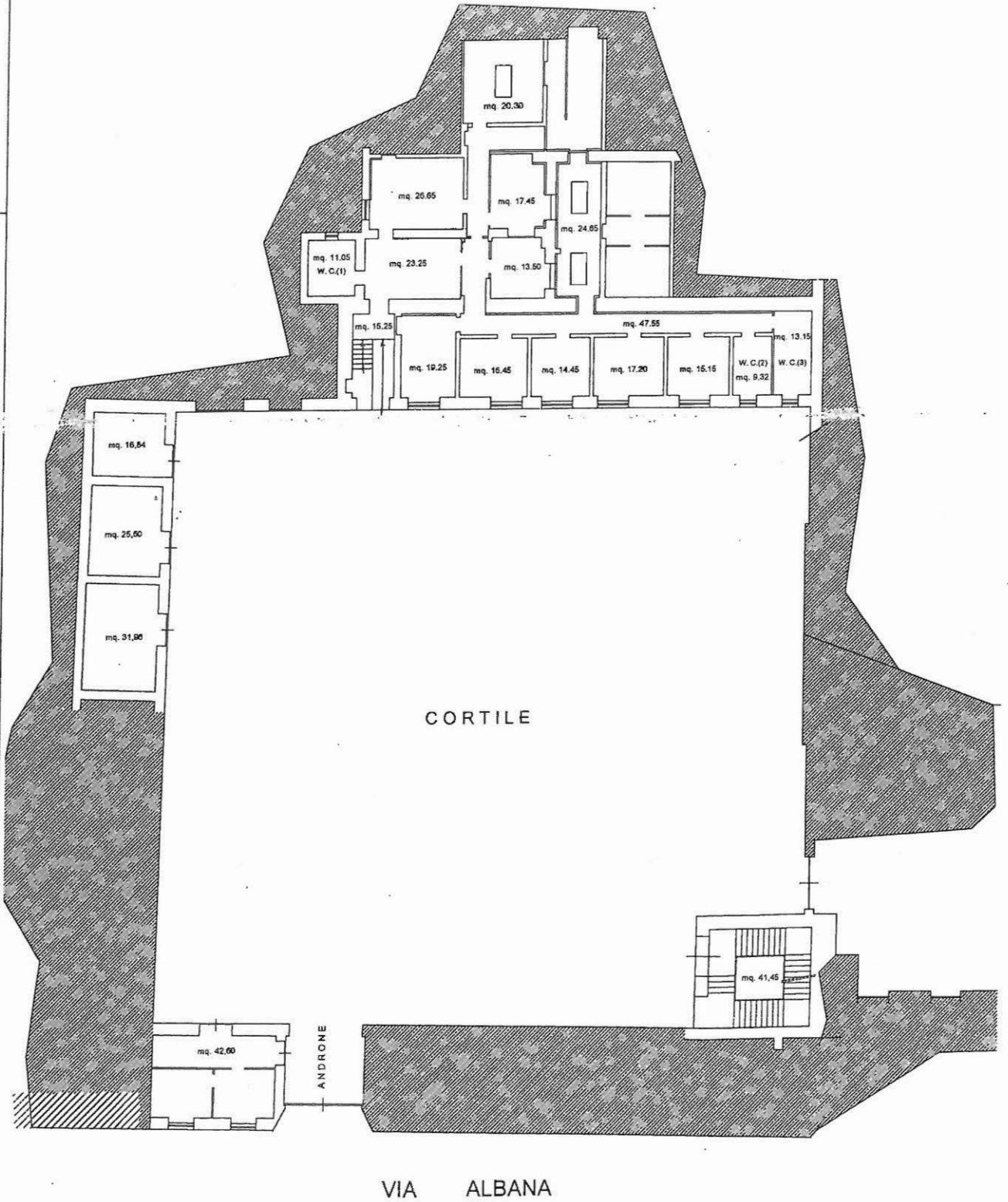

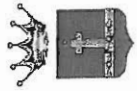

Città di Santa Maria Capua Vetere

Provincia di Caserta

SETTORE IGIENE URBANA E TUTELA AMBIENTALE

**"SERVIZIO DI PULIZIA ED IGIENE AMBIENTALE IMMOBILIARE"
DI COMPETENZA COMUNALE**

ALLEGATO 5

EX BUFFOLANO (UFFICIO TRIBUTI) VIA ALBANA
PIANO TERRA

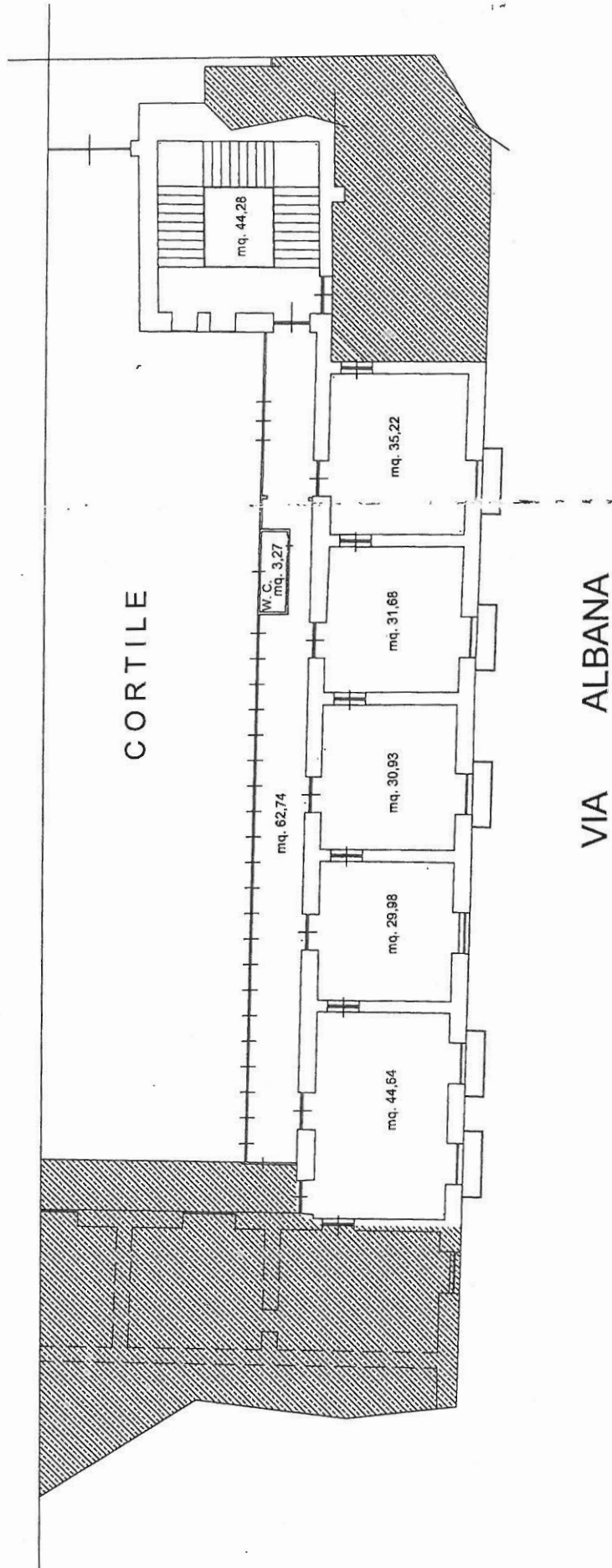

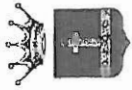

Città di Santa Maria Capua Vetere

Provincia di Caserta
SETTORE IGIENE URBANA E TUTELA AMBIENTALE

"SERVIZIO DI PULIZIA ED IGIENE AMBIENTALE
DI COMPETENZA COMUNALE"

ALLEGATO 6

EX SORICE (AFFISSIONI) VIA BONAPARTE
PIANO TERRA

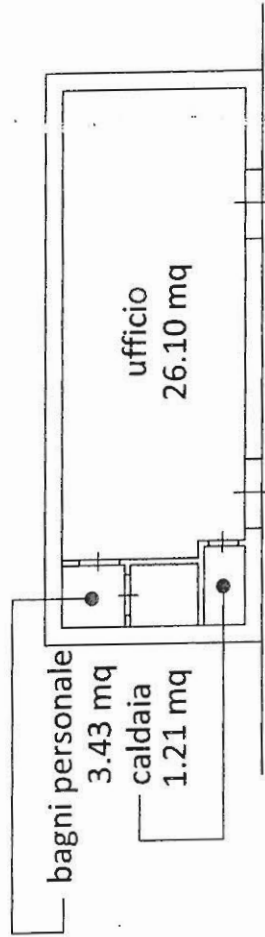

PORTICATO



VIA G. BONAPARTE

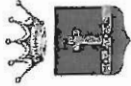

Città di Santa Maria Capua Vetere

Provincia di Caserta
SETTORE IGIENE URBANA E TUTELA AMBIENTALE

**"SERVIZIO DI PULIZIA ED IGIENE AMBIENTALE IMMOBILI
DI COMPETENZA COMUNALE"**

ALLEGATO 7

EX SORICE (UFFICIO DI PIANO) VIA BONAPARTE
PIANO TERRA

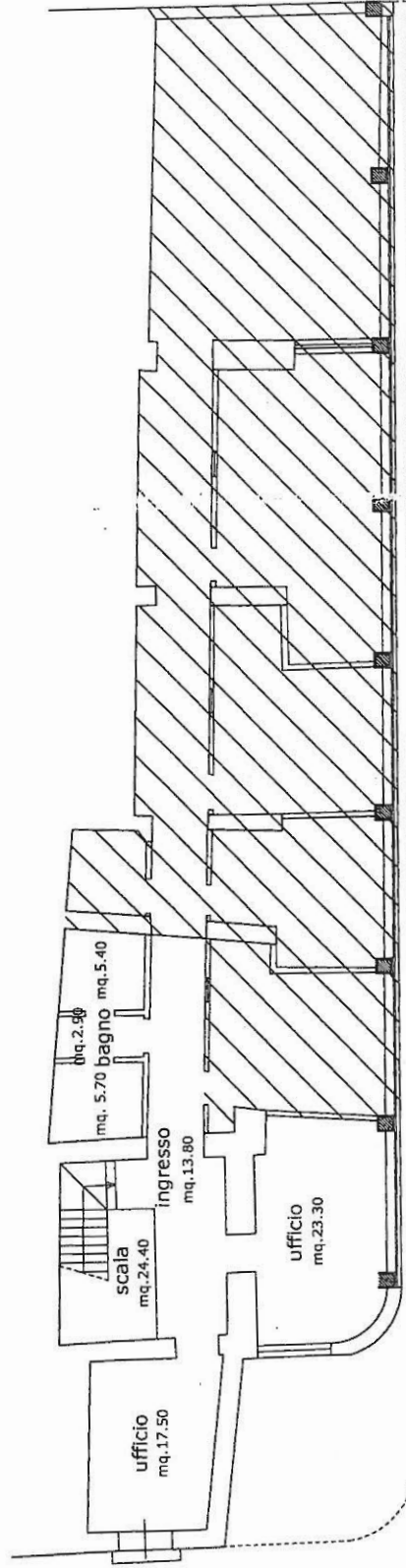

via G. Bonaparte

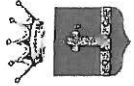

Città di Santa Maria Capua Vetere

Provincia di Caserta
SETTORE IGIENE URBANA E TUTELA AMBIENTALE

**"SERVIZIO DI PULIZIA ED IGIENE AMBIENTALE IMMOBILI
DI COMPETENZA COMUNALE"**

ALLEGATO 8

POLIZIA MUNICIPALE VIA FOSSE ARDEATINE
PIANO TERRA

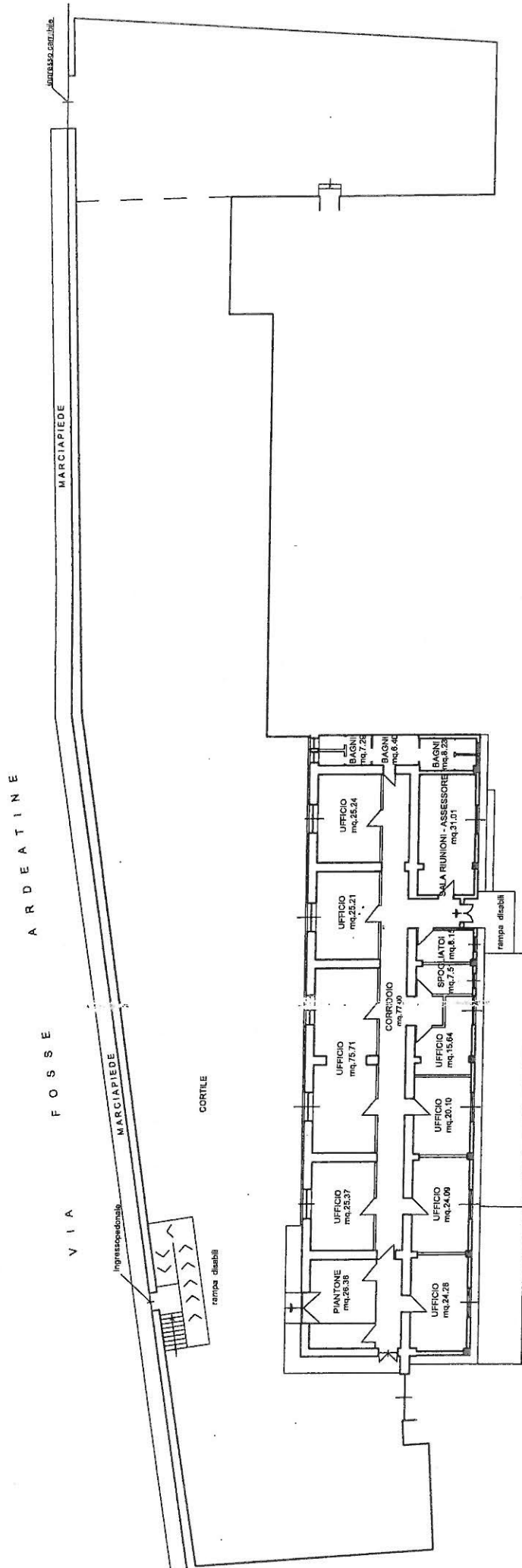

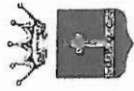

Città di Santa Maria Capua Vetere

Provincia di Caserta

SETTORE IGIENE URBANA E TUTELA AMBIENTALE

**"SERVIZIO DI PULIZIA ED IGIENE AMBIENTALE IMMOBILI
DI COMPETENZA COMUNALE"**

ALLEGATO 9

CIMITERO VIA DEGLI SPIRITI
PIANO TERRA

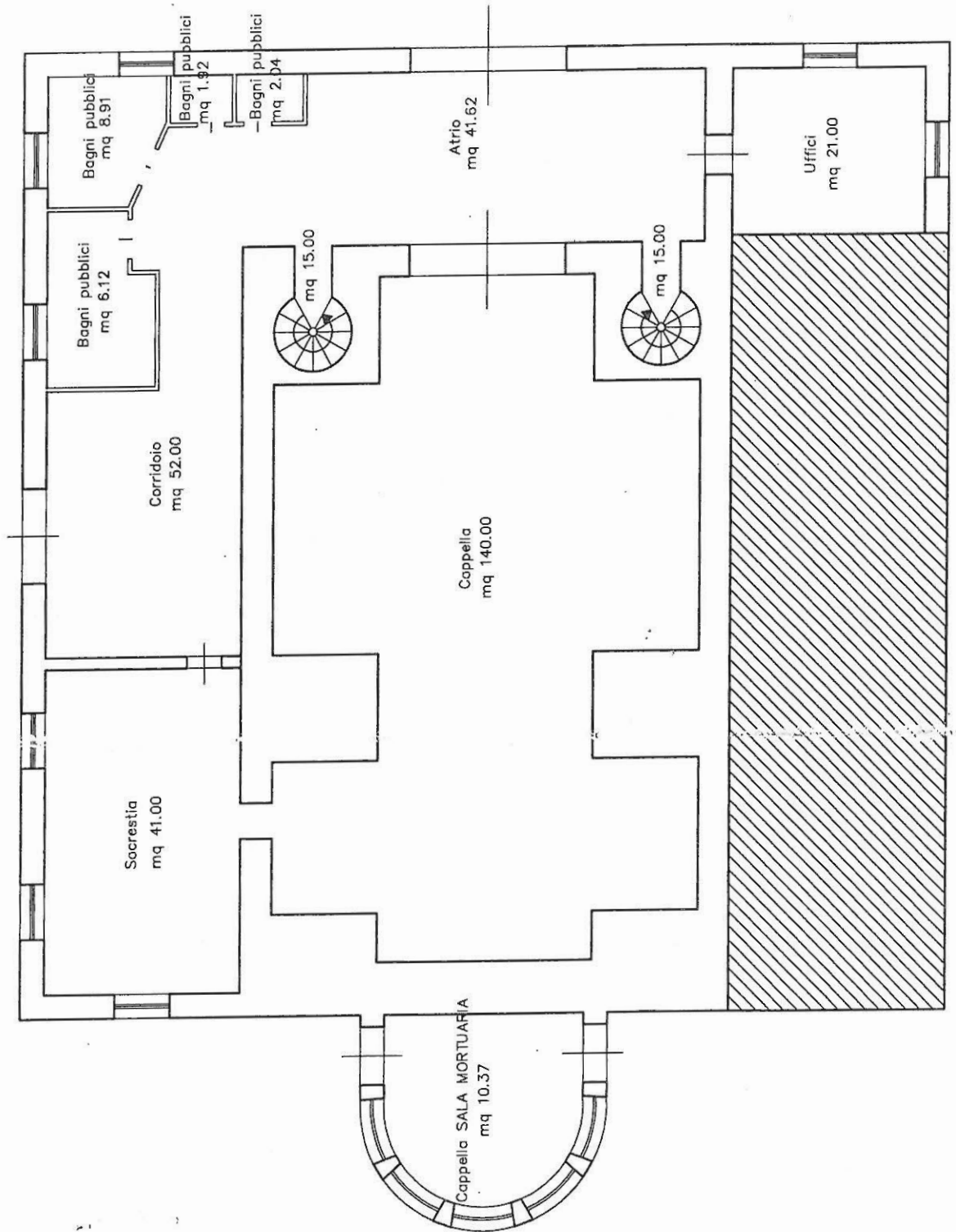

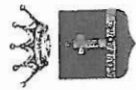

Città di Santa Maria Capua Vetere
Provincia di Caserta
SETTORE IGIENE URBANA E TUTELA AMBIENTALE

**"SERVIZIO DI PULIZIA ED IGIENE AMBIENTALE IMMOBILI
DI COMPETENZA COMUNALE"**

ALLEGATO 10

CIMITERO VIA DEGLI SPIRITI
PIANO PRIMO

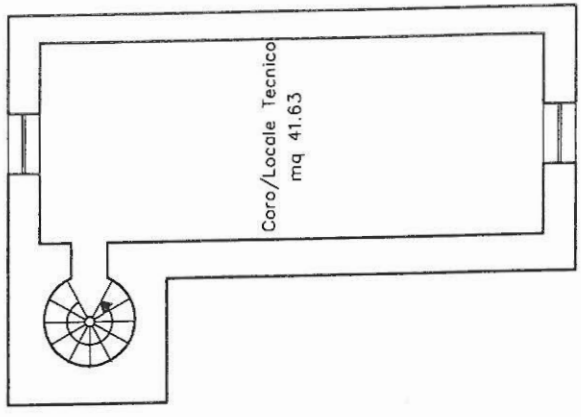
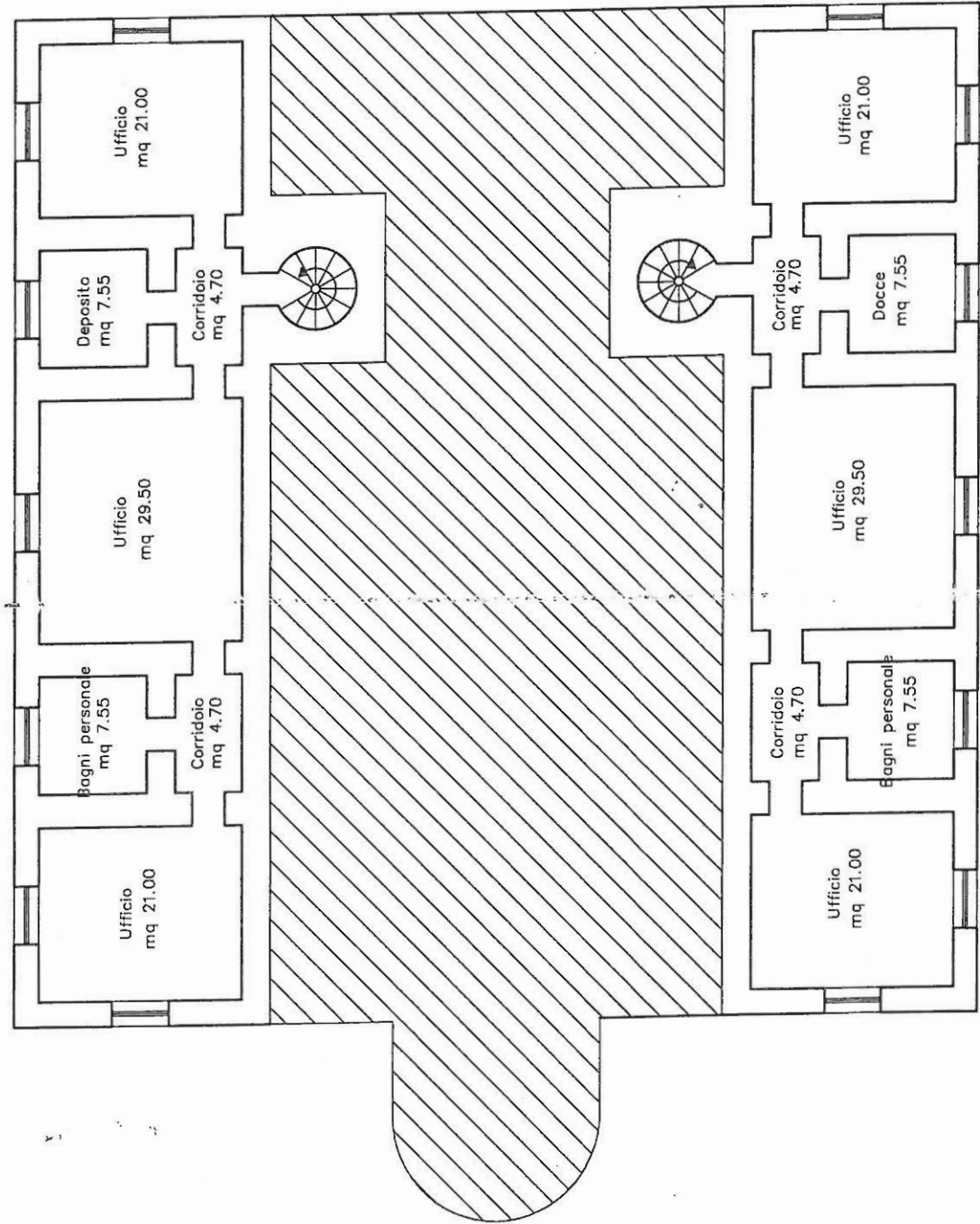

Città di Santa Maria Capua Vetere

Provincia di Caserta

SETTORE IGIENE URBANA E TUTELA AMBIENTALE

**"SERVIZIO DI PULIZIA ED IGIENE AMBIENTALE IMMOBILI
DI COMPETENZA COMUNALE"**



ALLEGATO 11

CIMITERO VIA DEGLI SPIRITI
PIANO SECONDO

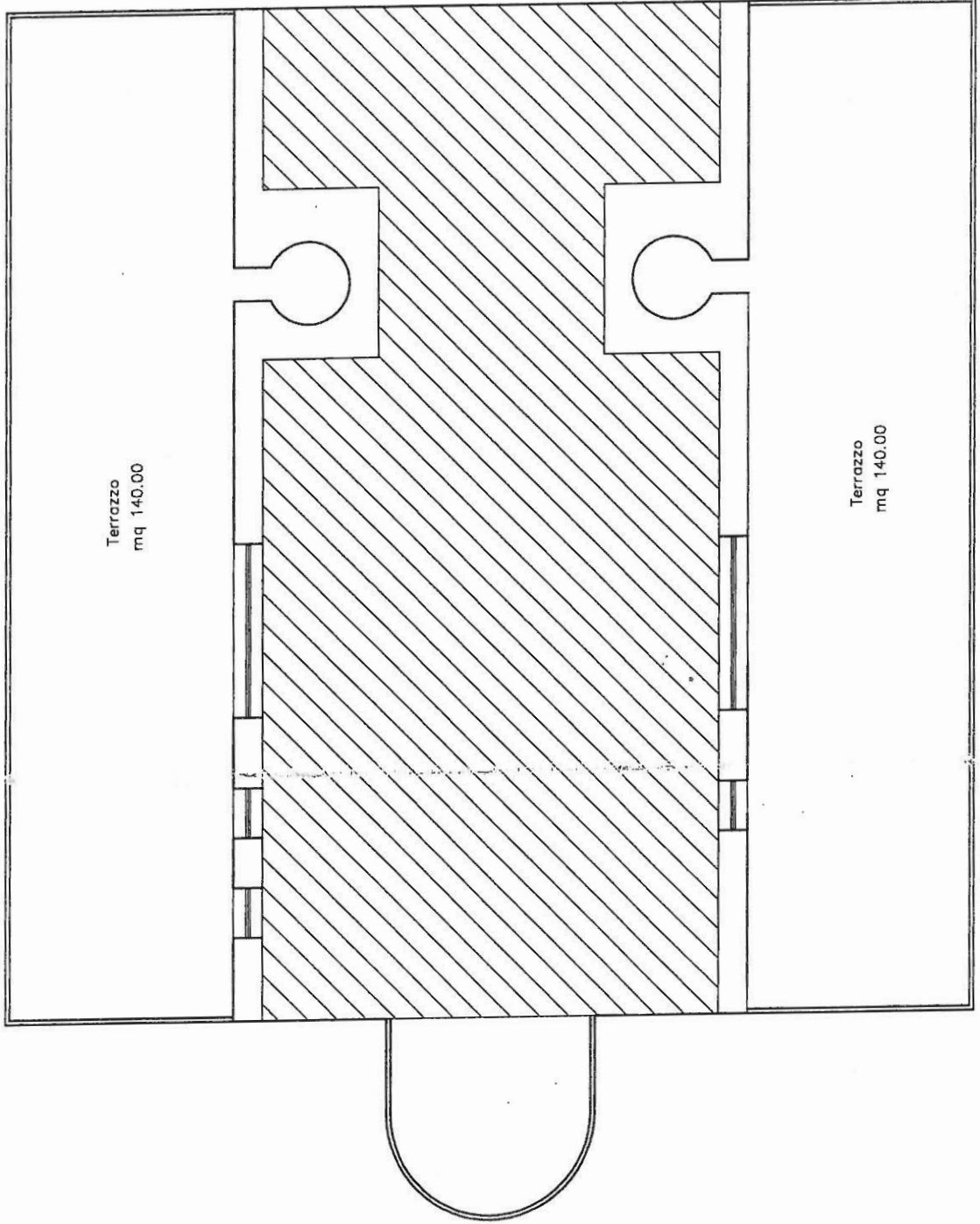



Città di Santa Maria Capua Vetere

Provincia di Caserta

SETTORE IGIENE URBANA E TUTELA AMBIENTALE

**"SERVIZIO DI PULIZIA ED IGIENE AMBIENTALE IMMOBILI
DI COMPETENZA COMUNALE"**

ALLEGATO 12

CIMITERO (w c) VIA DEGLI SPIRITI
PIANO TERRA

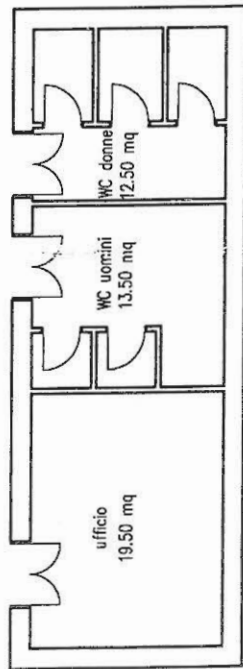

VIA DEGLI SPIRITI

BLOCCO SERVIZI AMPLIAMENTO SUD

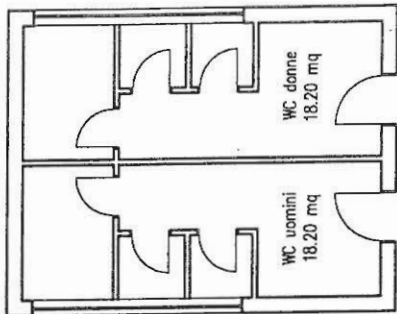

BLOCCO SERVIZI AMPLIAMENTO EST



Città di Santa Maria Capua Vetere

Provincia di Caserta

SETTORE IGIENE URBANA E TUTELA AMBIENTALE

**"SERVIZIO DI PULIZIA ED IGIENE AMBIENTALE IMMOBILI
DI COMPETENZA COMUNALE"**

ALLEGATO 13

VILLA COMUNALE (w c) VIA FOSSATARO
PIANO TERRA

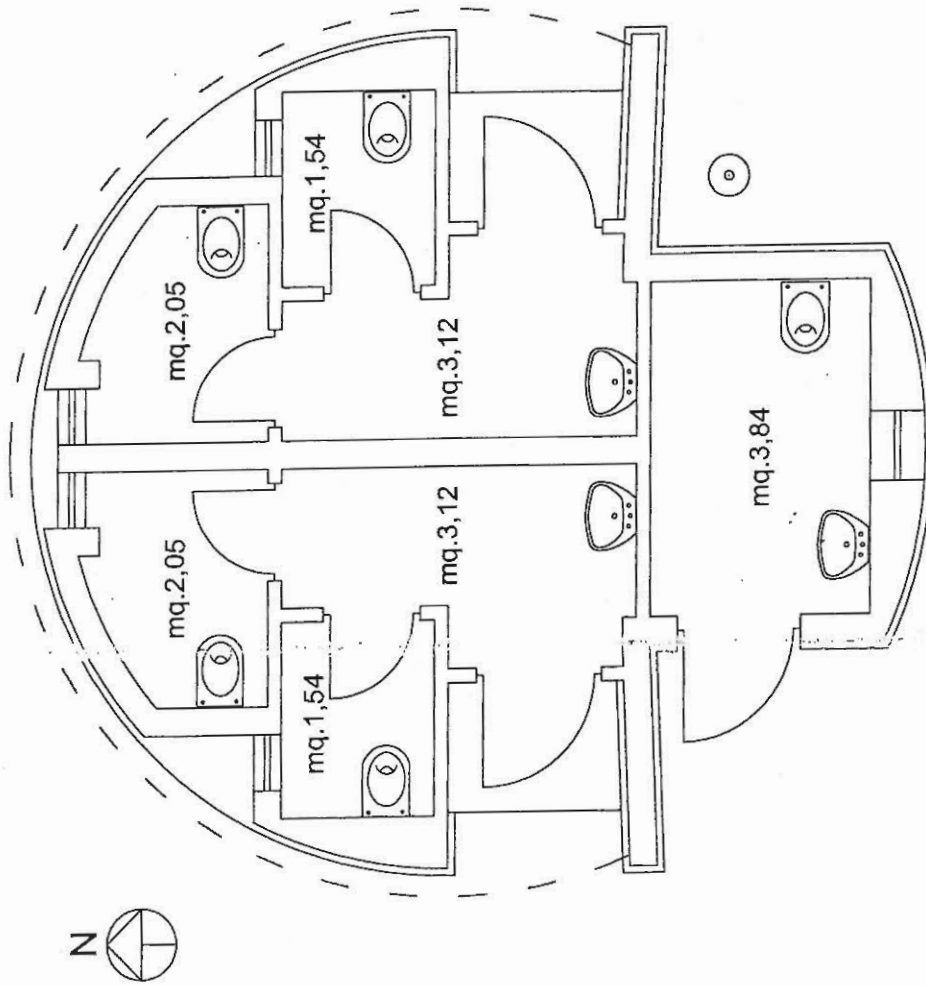

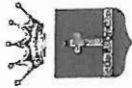

Città di Santa Maria Capua Vetere

Provincia di Caserta

SETTORE IGIENE URBANA E TUTELA AMBIENTALE

**"SERVIZIO DI PULIZIA ED IGIENE AMBIENTALE IMMOBILI
DI COMPETENZA COMUNALE"**

ALLEGATO 15

EX ANGIULLI (ARCHIVIO, MUSEO, BIBLIOTECA)
VIA ANDREA ANGIULLI
PIANO PRIMO

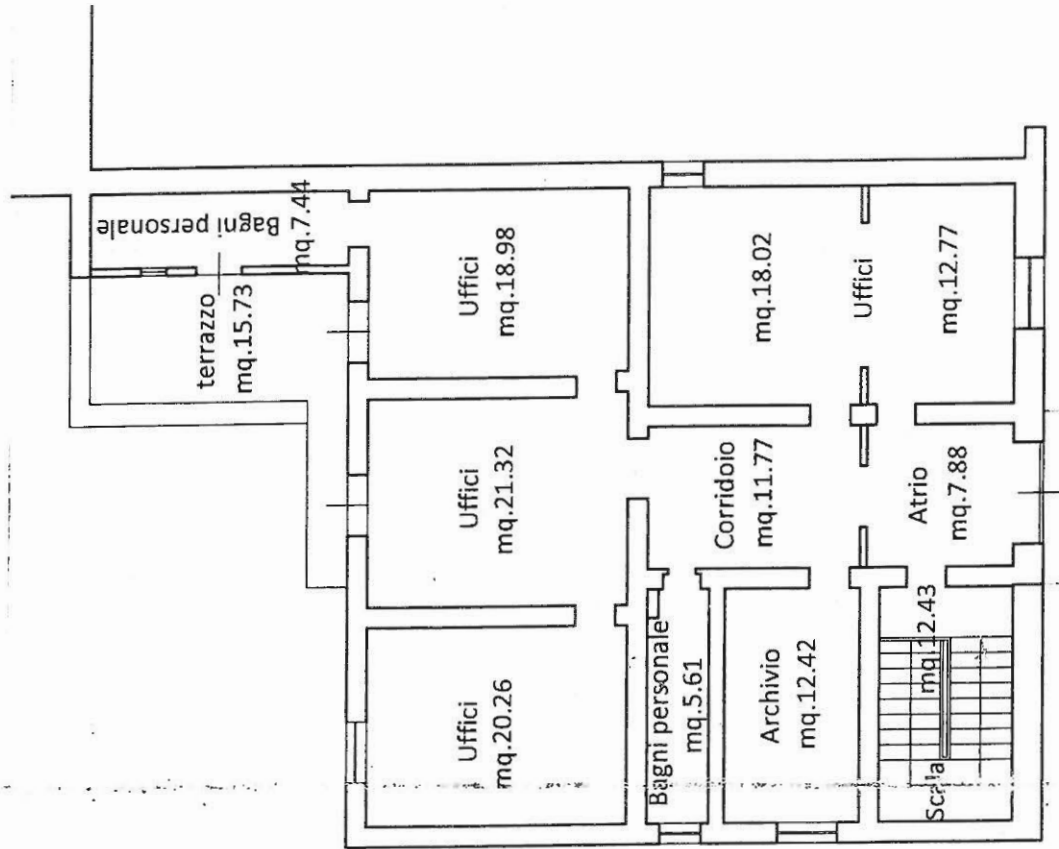



Città di Santa Maria Capua Vetere
Provincia di Caserta
SETTORE IGIENE URBANA E TUTELA AMBIENTALE
"SERVIZIO DI PULIZIA ED IGIENE AMBIENTALE IMMOBILI
DI COMPETENZA COMUNALE"

ALLEGATO 16

**TEATRO GARIBALDI CORSO G. GARIBALDI
QUOTA STRADA**

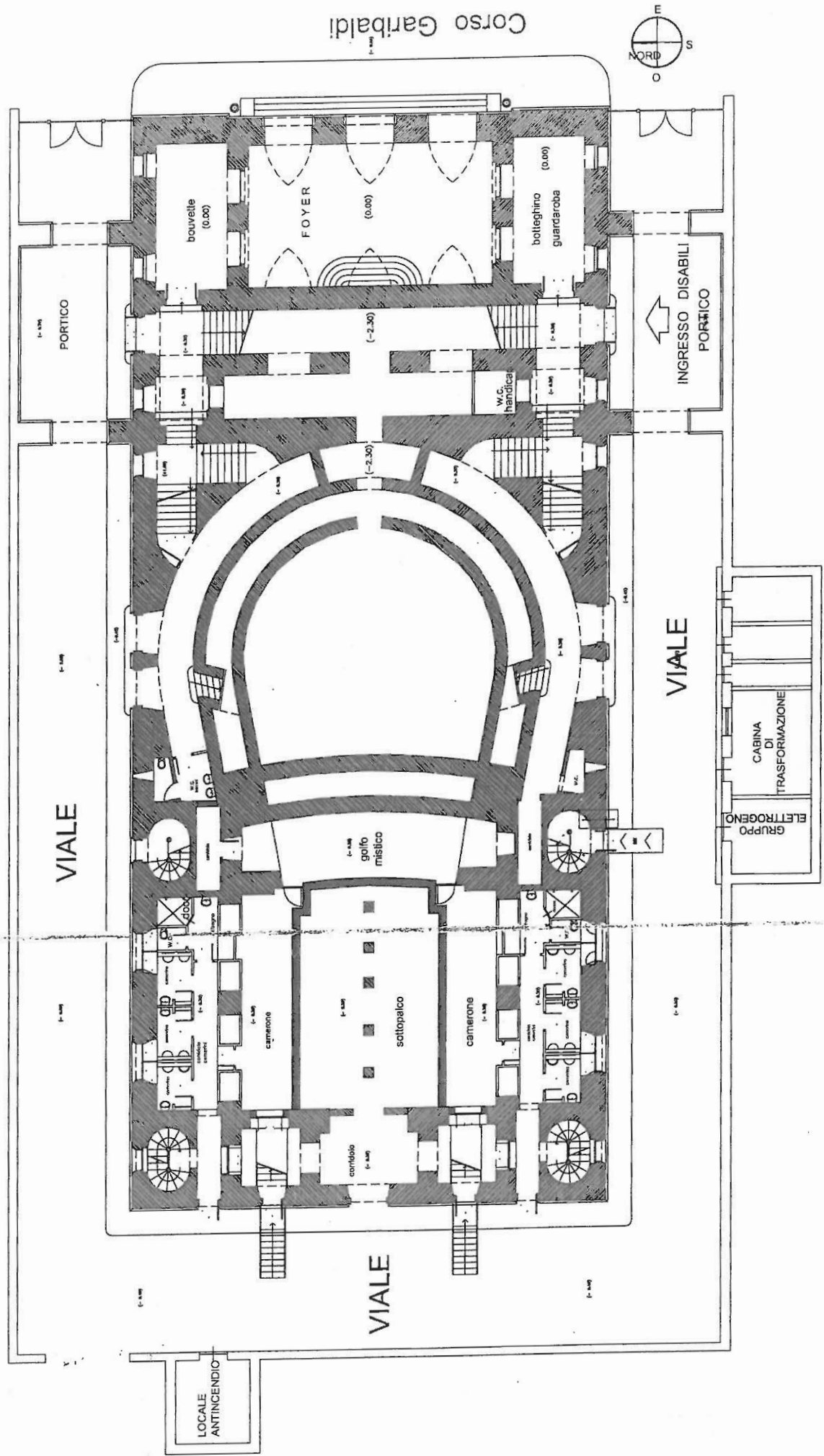

Corso Garibaldi

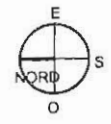

VIALE

VIALE

VIALE

LOCALE ANTINCENDIO

GRUPPO ELETTROGENO
CABINA DI TRASFORMAZIONE

INGRESSO DISABILI PORTICO

PORTICO

camerone

sottopalco

camerone

golfo mistico

FOYER

bouvette (0.00)

bolteghino guardaroba (0.00)

W.C. handicaps

(-2.30)

(-2.30)

condobio

camerone

camerone

condobio

camerone

condobio

camerone



Città di Santa Maria Capua Vetere

Provincia di Caserta

SETTORE IGIENE URBANA E TUTELA AMBIENTALE

**"SERVIZIO DI PULIZIA ED IGIENE AMBIENTALE IMMOBILI
DI COMPETENZA COMUNALE"**

ALLEGATO 17

TEATRO GARIBALDI CORSO G. GARIBALDI
QUOTA PLATEA – PRIMO ORDINE
PALCHETTI

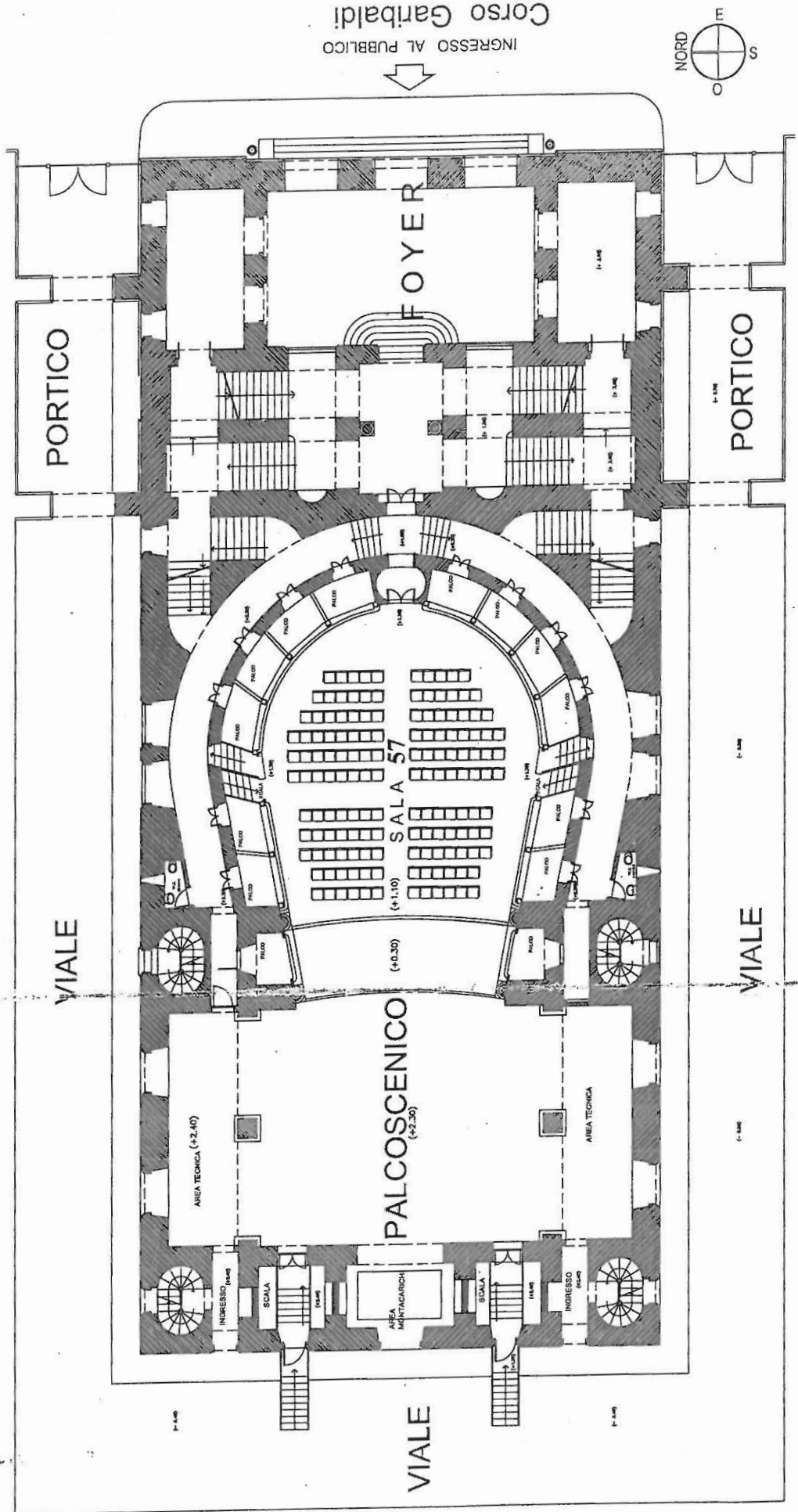

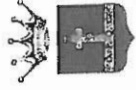

Città di Santa Maria Capua Vetere

Provincia di Caserta

SETTORE IGIENE URBANA E TUTELA AMBIENTALE

**"SERVIZIO DI PULIZIA ED IGIENE AMBIENTALE IMMOBILI
DI COMPETENZA COMUNALE"**

ALLEGATO 18

TEATRO GARIBALDI CORSO G. GARIBALDI
QUOTA SECONDO ORDINE PALCHETTI

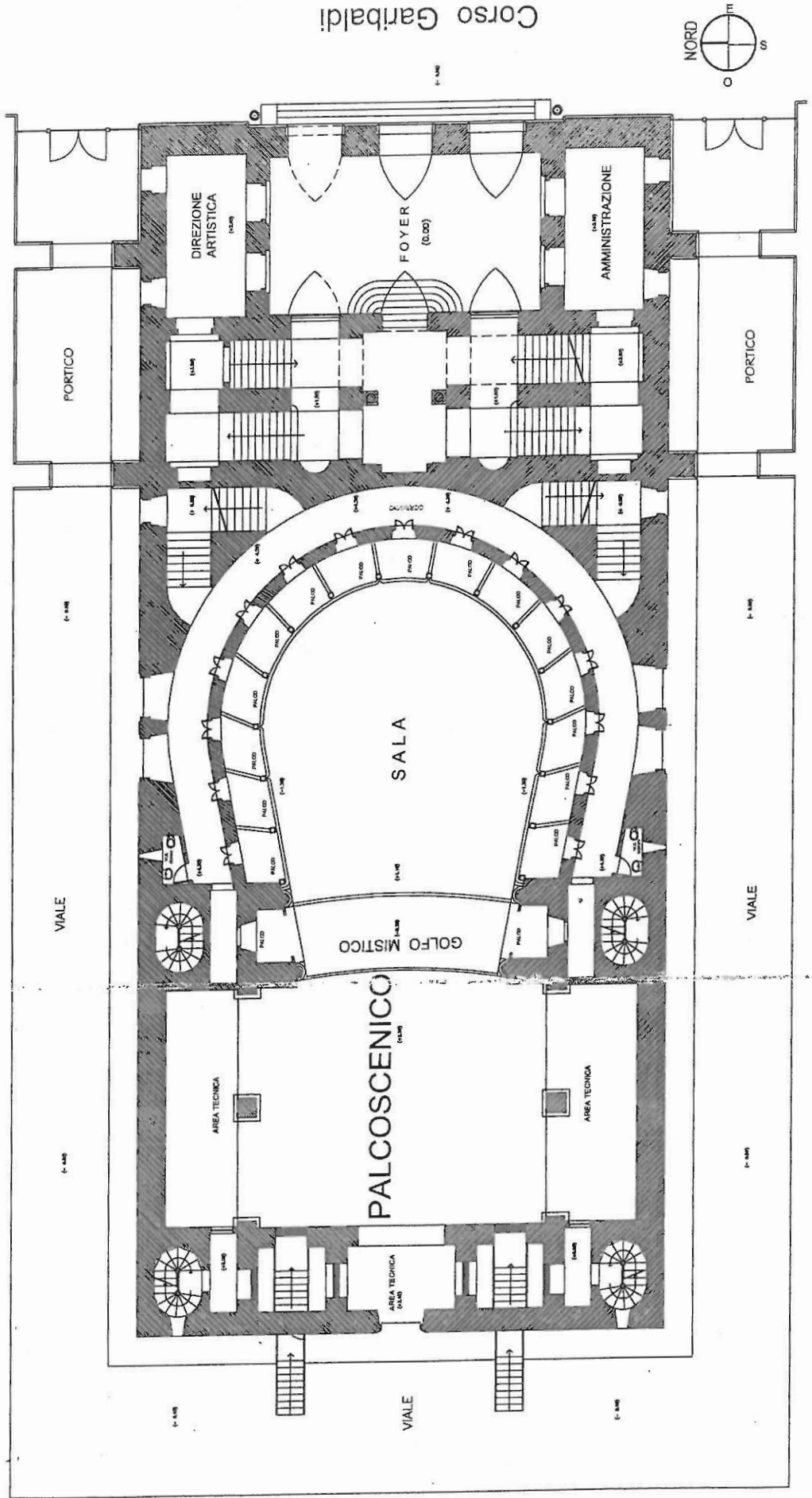

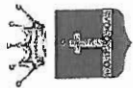

Città di Santa Maria Capua Vetere

Provincia di Caserta

SETTORE IGIENE URBANA E TUTELA AMBIENTALE

**"SERVIZIO DI PULIZIA ED IGIENE AMBIENTALE IMMOBILI
DI COMPETENZA COMUNALE"**

ALLEGATO 19

TEATRO GARIBALDI CORSO G. GARIBALDI
QUOTA TERZO ORDINE PALCHETTI

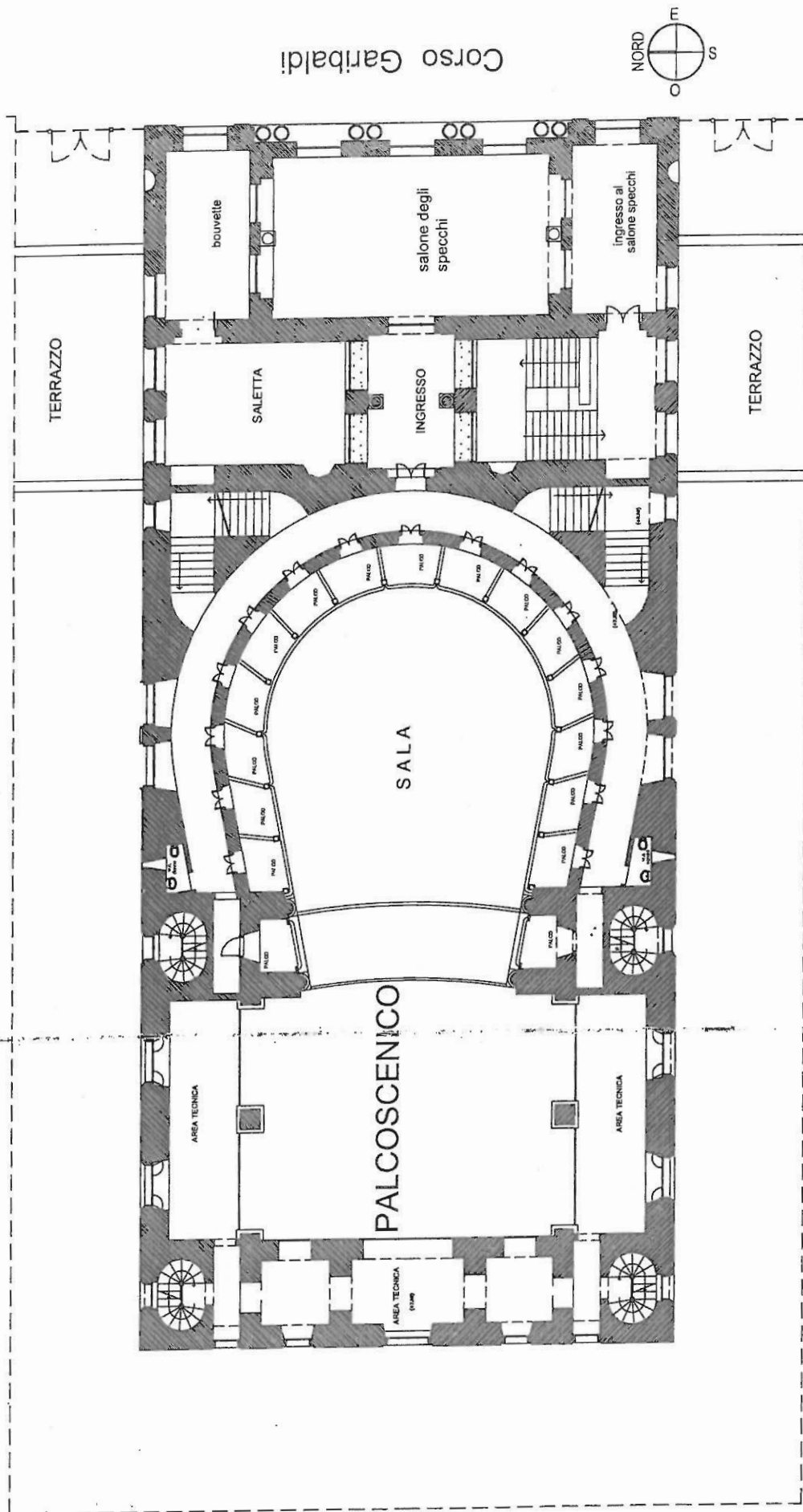

Città di Santa Maria Capua Vetere

Provincia di Caserta

SETTORE IGIENE URBANA E TUTELA AMBIENTALE

**"SERVIZIO DI PULIZIA ED IGIENE AMBIENTALE IMMOBILI
DI COMPETENZA COMUNALE"**

ALLEGATO 20

TEATRO GARIBALDI CORSO G. GARIBALDI
QUOTA LOGGIONE

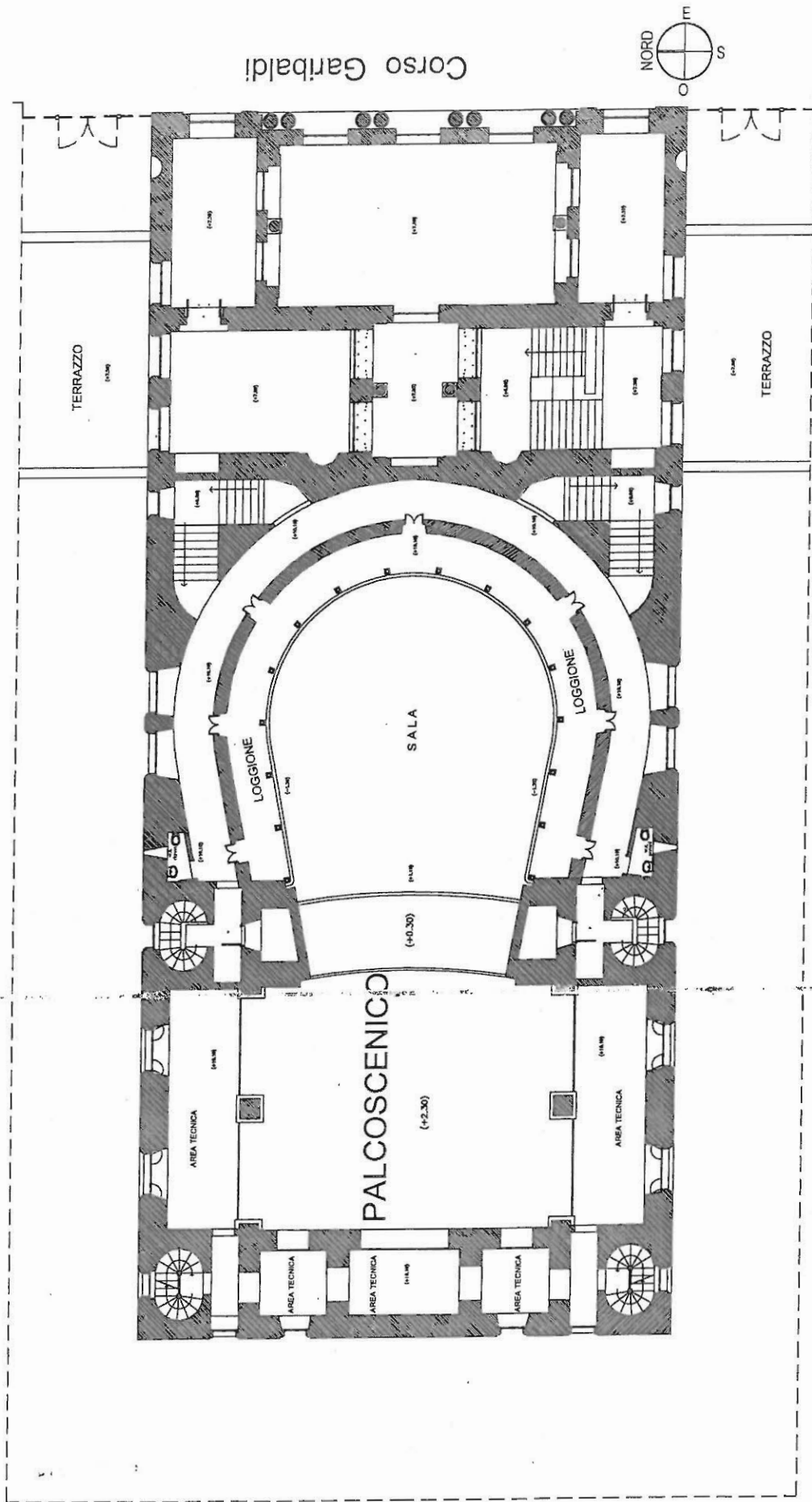



Città di Santa Maria Capua Vetere

Provincia di Caserta

SETTORE IGIENE URBANA E TUTELA AMBIENTALE

**"SERVIZIO DI PULIZIA ED IGIENE AMBIENTALE IMMOBILI
DI COMPETENZA COMUNALE"**

ALLEGATO 21

TEATRO GARIBALDI CORSO G. GARIBALDI
QUOTA TERRAZZO - COPERTURA
PLATEA - SOTTOTETTO SALONE

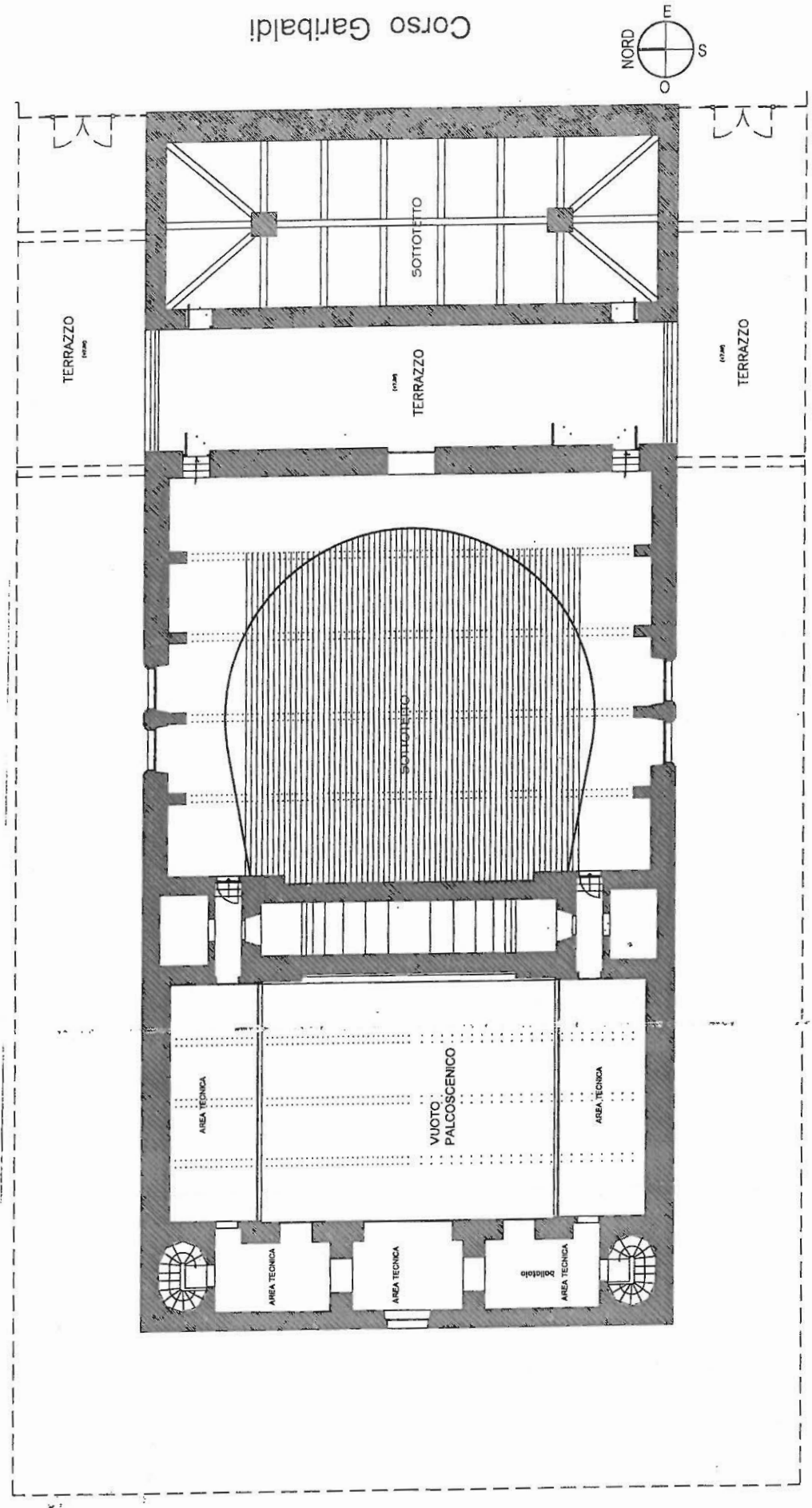

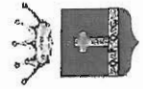

Città di Santa Maria Capua Vetere

Provincia di Caserta

SETTORE IGIENE URBANA E TUTELA AMBIENTALE

**"SERVIZIO DI PULIZIA ED IGIENE AMBIENTALE IMMOBILI
DI COMPETENZA COMUNALE"**

ALLEGATO 22

TEATRO GARIBALDI CORSO G. GARIBALDI
QUOTA GRATICCIA

